



# TACHOPLUS ENTERPRISE

© SOFTPROJECT

## Tachographdaten-Unternehmenslösung für Archivierung und Auswertung

TachoPlus Enterprise ist eine umfassende Tachographdaten-Lösung für Unternehmen mit ausgebauter EDV-Struktur und vielen Arbeitsplätzen und dezentralen Standorten. Für eine unbegrenzte Anzahl von Fahrern nutzbar.

TachoPlus Enterprise lässt sich leicht in bestehende EDV-Strukturen einfügen: Eine zentrale Datenbank auf einem Server bindet über **lokale Netzwerke oder standortübergreifend (LAN / WAN)** mehrere Arbeitsplätze und Datenerfassungsgeräte an.

TachoPlus Enterprise unterstützt sowohl Client / Server Strukturen als auch Terminalserver (**Citrix® Metaframe** oder **Microsoft® Terminalserver**)

Ein mehrstufiges **Gruppensystem** bildet auch **komplexe Unternehmensstrukturen** exakt ab. TachoPlus Enterprise bietet eine **Benutzerverwaltung** mit Login und **Berechtigungs-zuteilung**. Ihre Daten werden optimal geschützt.

Bei Bedarf, richten Sie zusätzliche, geschützte Verantwortungsbereiche ein.

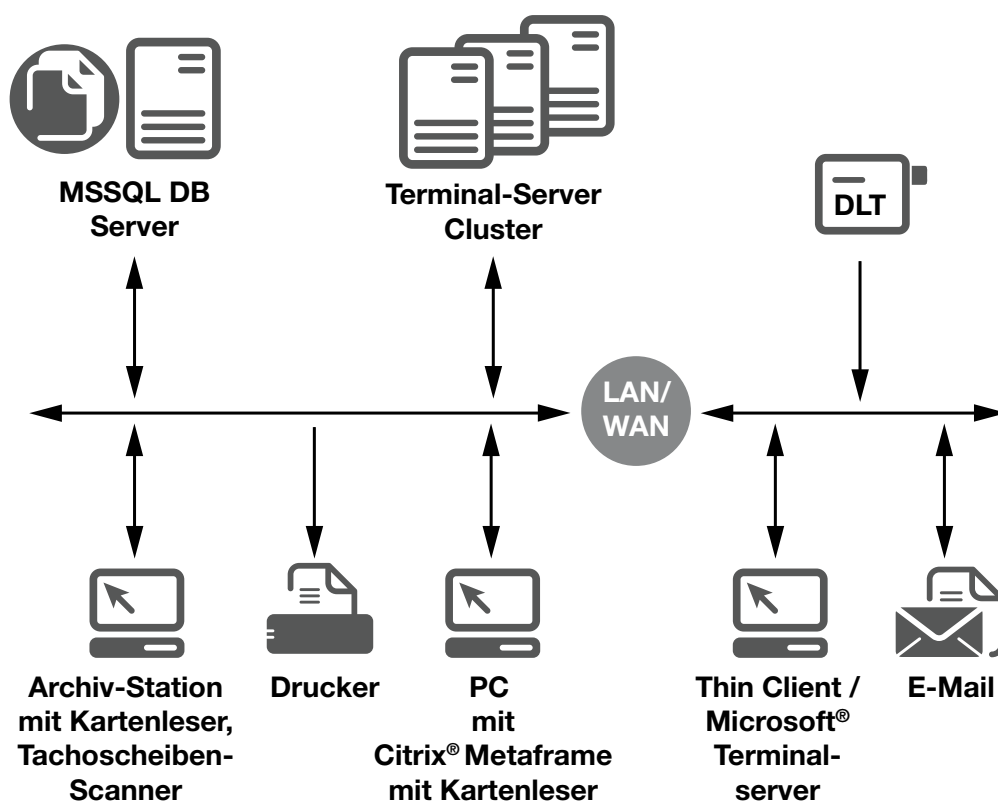

TachoPlus Enterprise ist für eine unbegrenzte Anzahl Fahrern einsetzbar.

Abgestufte Lizenzpreise je nach Anzahl Benutzer im Netzwerk.

## Abbildung Gruppenstruktur und Benutzerverwaltung

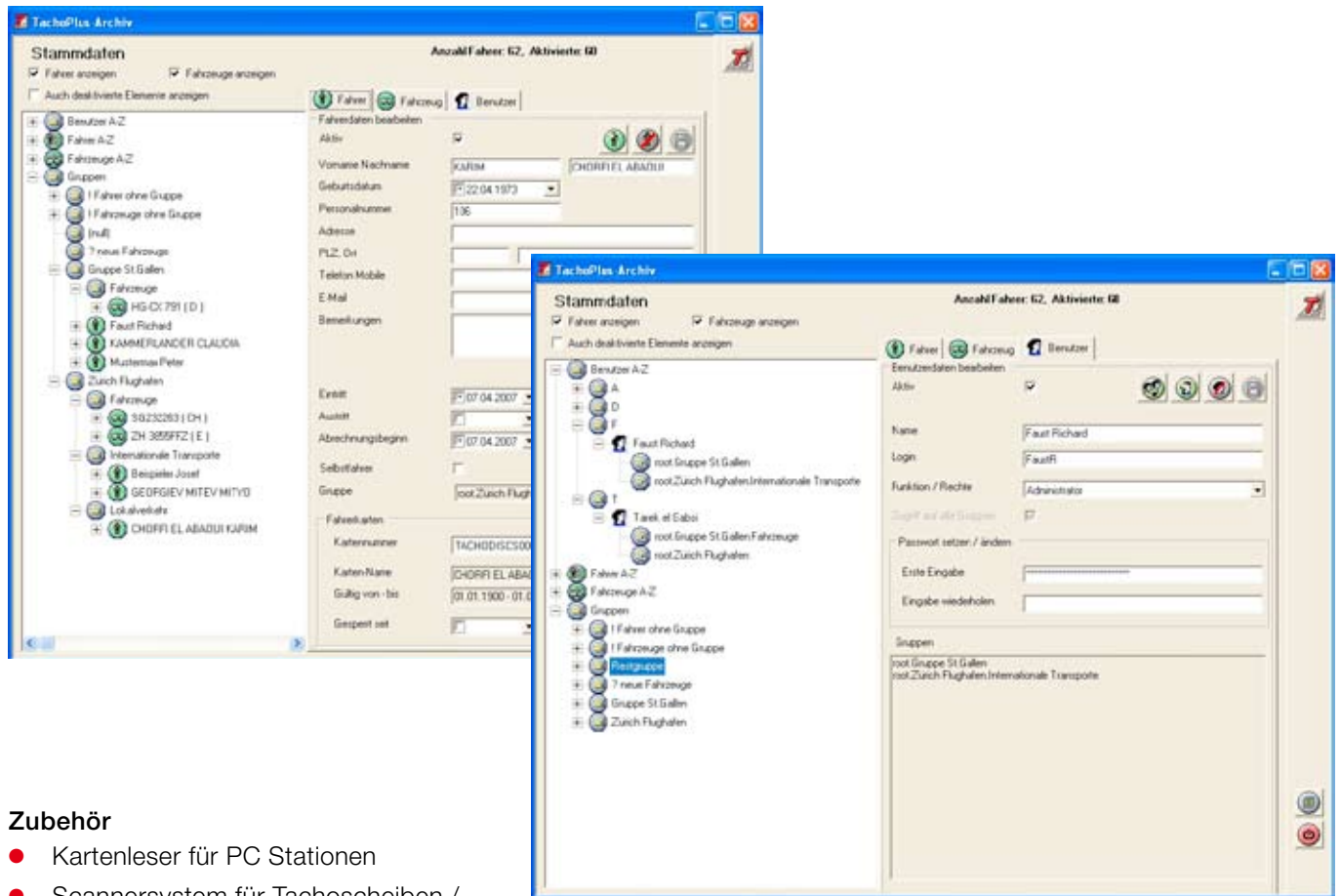

### Zubehör

- Kartenleser für PC Stationen
- Scannersystem für Tachoscheiben / Selbstbedienungs Scanner für Fahrer
- TachoPlus Download-Terminal DLT
- TachoPlus Conveyer – externe Kartenerfassung offline oder online FTP über WAN
- TachoPlus DCable – Kabeldownload direkt vom Tachographen

*Lassen Sie sich beraten – Ihr Ansprechpartner*